DINI ARGEO

A RICE LAKE WEIGHING SYSTEMS COMPANY

RWSCP_OLD20210222

RWSCP: PIATTAFORMA PER PESATURA DINAMICA DEGLI ASSI DI UN VEICOLO

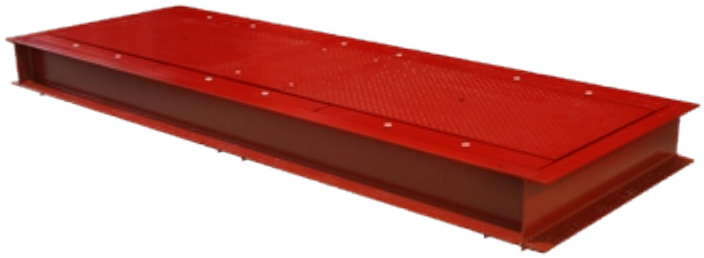

Piattaforma rinforzata che permette di calcolare il peso di un veicolo in transito, sommando i vari assi, pesati in modo dinamico. Progettata per installazione a filo pavimento.

La soluzione ideale per applicazioni industriali avanzate

CARATTERISTICHE TECNICHE

- Piano di carico in lamiera lobata, dimensionato per sopportare qualsiasi carico sulla base dei parametri dettati dalla Direttiva 96/53/CE (carico massimo sul singolo asse per i veicoli transitanti in Europa).
- Telaio per il contenimento della piattaforma RWSCP, costituito da una struttura unica portante, in acciaio verniciato saldato, che non necessita dell'assemblaggio. Agevola le operazioni di installazione della bilancia e semplifica le opere murarie.
- Processo di sabbiatura e verniciatura con fondo epossidico bi-componente, ad altissima resistenza alla corrosione.
- Dimensioni del piano di carico (lxw): 3 x 0,73 m.
- 6 celle di carico a compressione, classe C3, in acciaio inox IP68.
- Cavo da 20m per collegamento a indicatore di peso.
- Cablaggi e collegamenti a tenuta di polvere e acqua, facili da collegare e scollegare.
- Scatola di giunzione ermetica.
- Botola centrale per ispezione e manutenzione ordinaria.
- Vasta gamma di indicatori di peso collegabili, anche con funzionamento a batteria ricaricabile, che permettono l'utilizzo della pesa anche in assenza di alimentazione elettrica.
- Velocità massima di transito: 5km/h.
- Precisione 1% ad uso interno, 2% in rapporto con terzi (* CERTIFICAZIONE OIML R134).
  Tali precisioni sono ottenibili seguendo le specifiche di montaggio e le indicazioni riportate sul manuale di installazione.

(*) CERTIFICAZIONE OIML R134

- La piattaforma RWSCP20T abbinata a indicatore 3590E "AF09" è certificata OIML R134 per la pesatura dinamica di veicoli, in funzione delle norme vigenti nel Paese di utilizzo.

INDICATORE DI PESO SERIE 3590E "AF09"

- L'indicatore di peso 3590E, in versione "AF09", è progettato per la realizzazione di sistemi di pesatura dinamica di veicoli.
  L'indicatore dispone di due modi di funzionamento:
  - Controllo del peso del veicolo con stampa dei pesi degli assi e del totale.
  - Totalizzazione assi con funzione di ingresso/uscita, con memorizzazione delle pesate in ingresso tramite CODICE ID o TARGA AUTOMEZZO.
  Sono inoltre disponibili di serie 2 ingressi e 4 uscite digitali programmabili, per realizzare automazioni o pilotare sbarre, semafori etc.

Bomboletta di vernice spray RAL3009 da 400ml inclusa di serie, per finiture post installazione.

PARTICOLARE 1

RWSCP: Esempio di installazione, con platea livellata di cemento armato.

PARTICOLARE 2

3590EPXP: Indicatore per pesatura assi dinamica con stampante (da abbinare a programma opzionale AF09)

VERSIONI

Versioni disponibili

Codice	l x w x h (mm)	N° celle	Max (kg)	d (kg)
RWSCP20T-1	3000x730	6 x 5000kg	20000	5
RWSCP40T-1	3000x730	6 x 10000kg	40000	10
RWSCP50T-1	3000x730	6 x 12500kg	50000	20

(*) ATTENZIONE: il simbolo "*" accanto al prezzo indica che il prodotto richiede un trasporto speciale, con quotazione a preventivo.

www.diniargeo.com

DINI ARGEO FRANCE sarl	DINI ARGEO GMBH	DINI ARGEO UK Ltd	DINI ARGEO WEIGHING INSTRUMENTS Ltd	DINI ARGEO OCEANIA
France	Germany	United Kingdom	China	Australia

DINI ARGEO
A RICE LAKE WEIGHING SYSTEMS COMPANY

COMPANY HEADQUARTERS
Via Della Fisica, 20
41042 Spezzano di Fiorano Modena - Italy
Tel. +39.0536 843418

SERVICE ASSISTANCE
Via Dell'Elettronica, 15
41042 Spezzano di Fiorano Modena - Italy
Tel. +39.0536 921784

SALES AND TECHNICAL ASSISTANCE SERVICE

Le specifiche tecniche e le immagini riportate possono essere soggette a miglioramenti e modifiche senza preavviso.